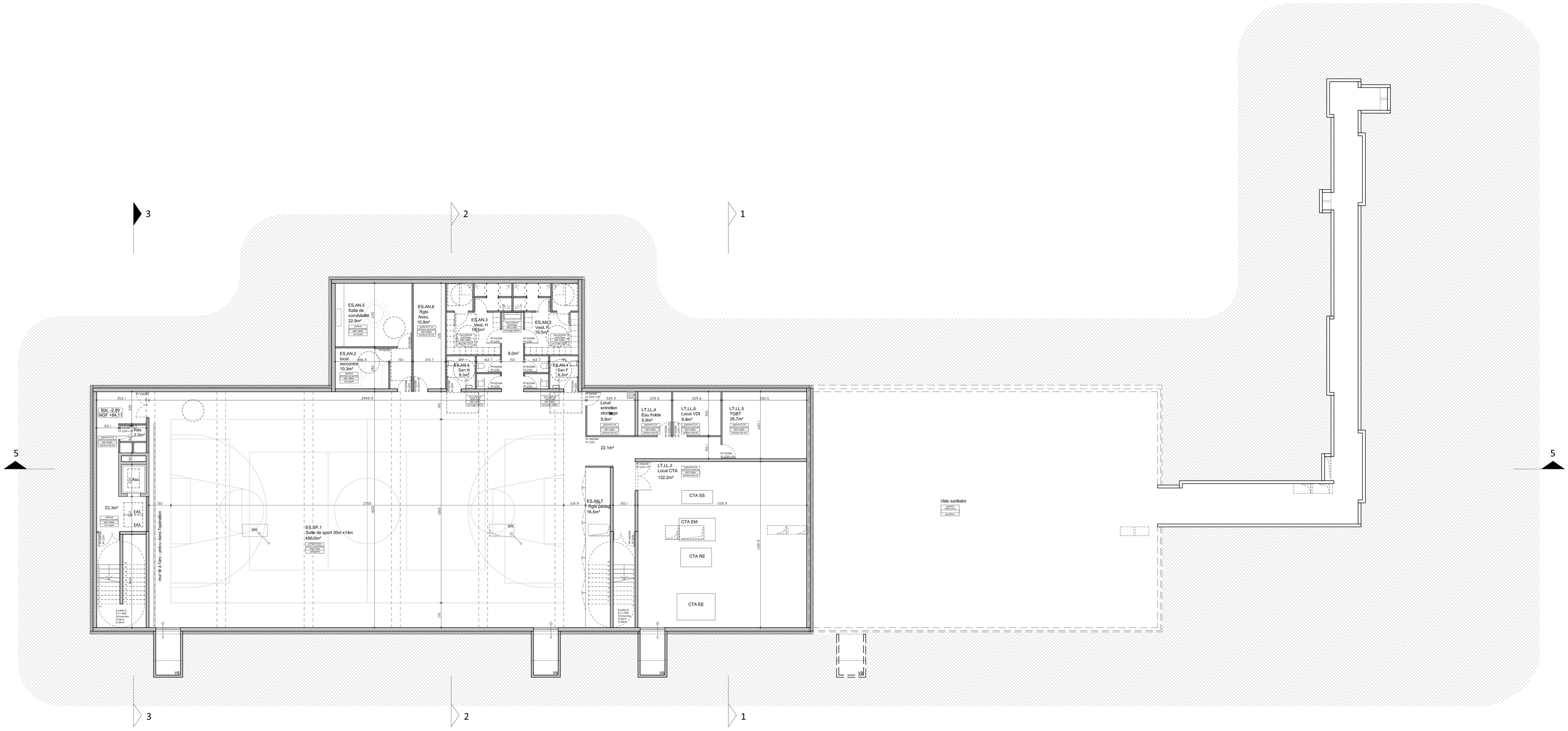
3
2
1
5
5
ES.AN.5
Salle de convivialité
22.9m²
ES.AN.6
Rgts
Asso.
15.9m²
ES.AN.2
local
rencontre
10.3m²
ES.AN.3
Vest. H
19.5m²
ES.AN.3
Vest. F
19.5m²
8.0m²
ES.AN.4
San H
6.3m²
ES.AN.4
San F
6.3m²
Local
entretien
stockage
9.9m²
22.1m²
LT.LL.4
Eau froide
6.5m²
LT.LL.6
Local VDI
9.9m²
LT.LL.5
TGBT
26.7m²
LT.LL.3
Local CTA
132.2m²
CTA SS
CTA EM
CTA RE
CTA EE
ES.AN.7
Rgts pédag.
16.5m²
Vide sanitaire
BM: -2.89
NGF +84.11
RIA5
2.0m²
Aso
23.3m²
EAS
EAS
ES.SP.1
Salle de sport 30m x14m
486.0m²
VH
VH
mur à à l'arc - prévu dans l'opération
VII
VII
VII
VII